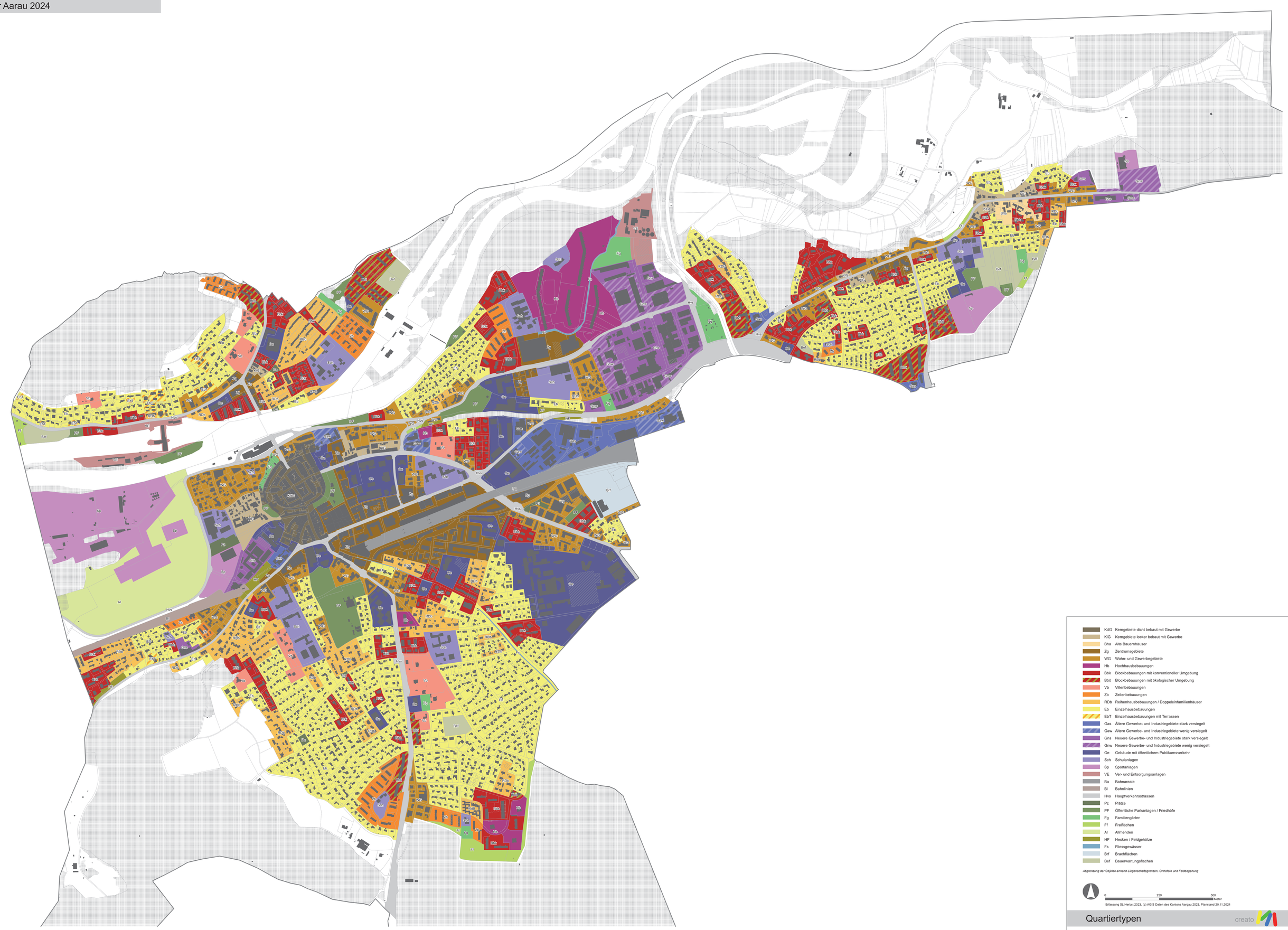

KdG	Kerngebiete dicht bebaut mit Gewerbe
KlG	Kerngebiete locker bebaut mit Gewerbe
Blha	Alte Bauernhäuser
Zg	Zentrumsgebiete
WG	Wohn- und Gewerbegebiete
Hb	Hochhausbebauungen
Bbk	Blockbebauungen mit konventioneller Umgebung
Bbö	Blockbebauungen mit ökologischer Umgebung
Vb	Villenbebauungen
Zb	Zeilenbebauungen
RDb	Reihenhausbebauungen / Doppeleinfamilienhäuser
Eb	Einzelhausbebauungen
EbT	Einzelhausbebauungen mit Terrassen
Gas	Ältere Gewerbe- und Industriegebiete stark versiegelt
Gaw	Ältere Gewerbe- und Industriegebiete wenig versiegelt
Gns	Neuere Gewerbe- und Industriegebiete stark versiegelt
Gnw	Neuere Gewerbe- und Industriegebiete wenig versiegelt
Oe	Gebäude mit öffentlichem Publikumsverkehr
Sch	Schulanlagen
Sp	Sportanlagen
VE	Ver- und Entsorgungsanlagen
Ba	Bahnareale
Bl	Bahnlinien
Hvs	Hauptverkehrsstrassen
Pz	Plätze
PF	Öffentliche Parkanlagen / Friedhöfe
Fg	Familiengärten
Ff	Freiflächen
Al	Allmenden
HF	Hecken / Feldgehölze
Fs	Fliessgewässer
Brf	Brachflächen
Bef	Bauerwartungsflächen

Abgrenzung der Objekte anhand Liegenschaftsgrenzen, Orthofoto und Feldbegehung

0 250 500 Meter

Erfassung SL Herbst 2023, (c) AGIS Daten des Kantons Aargau 2023, Planstand 20.11.2024

Quartiertypen

creato