Naturinventar Aarau

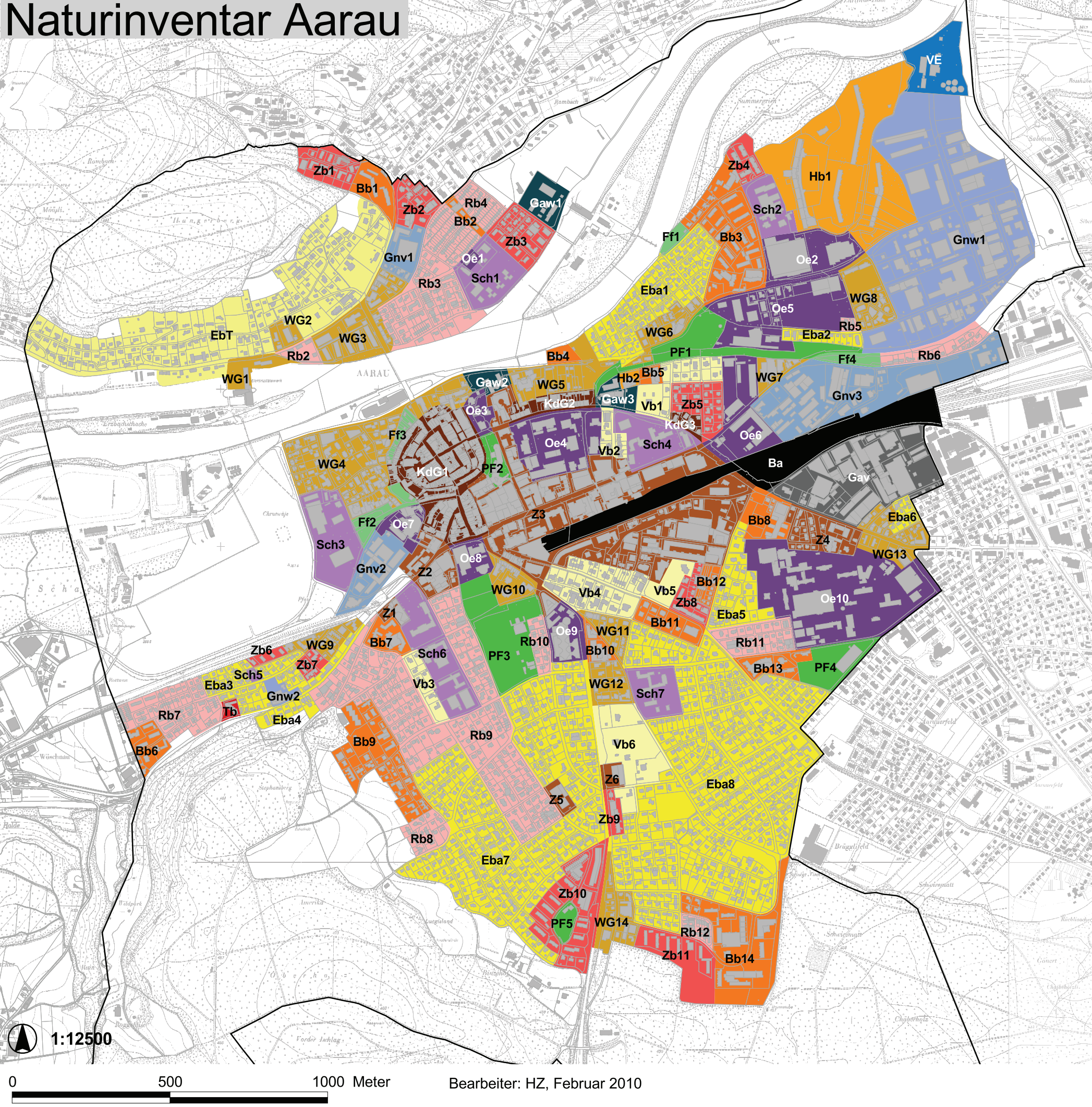

0 500 1000 Meter

Bearbeiter: HZ, Februar 2010

- Bahnareal (Ba)
- Blockbebauung (Bb)
- Einzelhausbebauungen bis 80er Jahre (Eba)
- Einzelhausbebauung mit Terrassen (EbT)
- Freiflächen (Ff)
- Ältere Gewerbe- u. Industrieg. stark versiegelt > 90 % (Gav)
- Ältere Gewerbe- u. Industriegebiete, wenig versiegelt (Gaw)
- Neuere Gewerbe- u. Industrieg. stark versiegelt > 90 % (Gnv)
- Neuere Gewerbe- u. Industriegebiete wenig versiegelt (Gnw)
- Hochhausbebauung (Hb)
- Kerngebiet dicht bebaut mit Gewerbe (KdG)
- Gebäude mit öffentlichem Publikumsverkehr (Oe)
- Öffentliche Parkanlage/Friedhöfe (Pf)
- Reihenhausbebauung/Doppeleinfamilienhäuser (Rb)
- Schulanlagen (Sch)
- Terrassenbebauung (Tb)
- Villenbebauung (Vb)
- Ver- und Entsorgungsanlagen (VE)
- Wohn- und Gewerbegebiet (WG)
- Zentrumsgebiet (Z)
- Zeilenbebauung (Zb)

13 Quartiertypen

creato