

FASSADEN

VERPUTZTE KOMPAKTFASSADE
(WÄRMEDÄMMUNG: STEINWOLLE)

FARBE HAUPTFASSADE:
SAND/ BEIGE

VERPUTZSTRUKTUR BSPW. ZAHNKELLE ODER
DECORELEMENTE

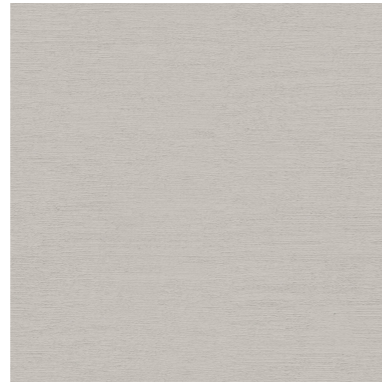

LAMELLIERTE FASSADEN BÄNDER ZW. FENSTER

VERPUTZTE KOMPAKTFASSADE
(WÄRMEDÄMMUNG: STEINWOLLE)

BEREICHE ZWISCHEN FENSTERN
FARBE: GRAUBRAUN

VERPUTZSTRUKTUR BSPW.
VOLLABRIEB ODER
BESENTRICHSTRUKTUR

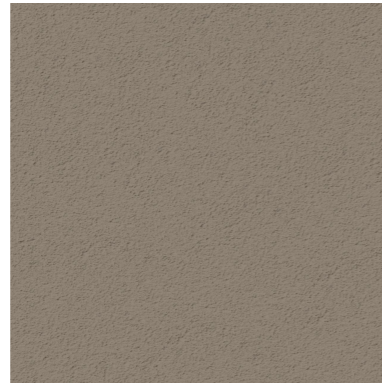

FENSTER

HOLZ-/METALL FENSTER
FARBE AUSSEN
ANTRAZITH

BSPW.
7022 UMBRAGRAU



GELÄNDER/HANDLÄUFE

SÄMTLICHE GELÄNDER UND
HANDLÄUFE

LACKIERT WIE FENSTERFARBE
ANTRAZITH

BSPW.
7022 UMBRAGRAU

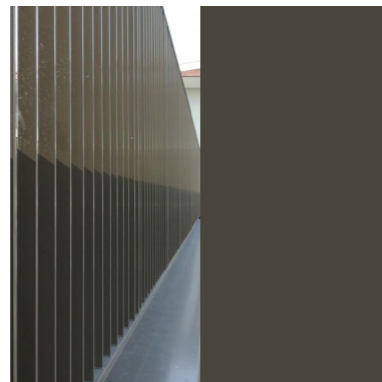

SONNENSCHUTZ/ RAFF. LAMELLENSTOREN

VR 90 &
FÜHRUNGSSCHIENEN

GLEICHE FARBE WIE FENSTER:
ANTRAZITH

BSPW.
7022 UMBRAGRAU



SPENGLERARBEITEN INKL. DACHRAND,

GLEICHE FARBE WIE FENSTER:
ANTRAZITH

BSPW.
7022 UMBRAGRAU

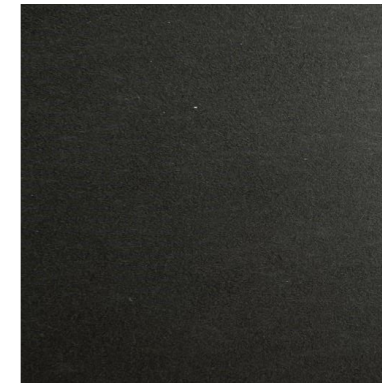

FENSTERBÄNKE

GLEICHE FARBE WIE FENSTER:
ANTRAZITH ODER ALUMINIUM ELOXIERT

BSPW.
7022 UMBRAGRAU



DACHEINDECKUNG

FLACHDÄCHER MIT PV-ANLAGE

EXTENSIVE BEGRÜNUNG



PHOTOVOLTAIKANLAGE AUF FLACHDÄCHER

FLACHKOLLEKTOREN

FARBE: STANDARD PV-ANLAGE



EINGESEHEN UND EINVERSTANDEN:

BAUHERR:

BAUKONSORTIUM ASAH
HAUPTSTRASSE 57,
5032 AARAU-ROHR

GRUNDEIGENTÜMER:

JANINE SCHUMACHER,
WERNER SCHUMACHER,
GARTENSTRASSE 9, 5032 AARAU-ROHR

ARCHITEKT:

MEINRAD MÜLLER ARCHITEKTUR UND BAULEITUNG AG,
NIEDERLENZERSTRASSE 10, 5600 LENZBURG

2502 / 13

FARB- UND MATERIALKONZEPT

BAUVORHABEN:

NEUBAU WOHNHAUS, GARTENSTRASSE 9, 5032 AARAU-ROHR

BAUHERR:

BAUKONSORTIUM ASAH, HAUPTSTRASSE 57, 5032 AARAU-ROHR

ARCHITEKT:

MEINRAD MÜLLER ARCHITEKTUR + BAULEITUNG AG, NIEDERLENZERSTRASSE 10, 5600 LENZBURG

DATUM:

07.05.2026 / JG