46.9

Von der Einwohnergemeindeversammlung genehmigt am 9. Dez. 1957
Aarau, den 13. DEZ. 1957
IM NAMEN DES GEMEINDERATES
Der Gemeindeammann: Der Gemeindeschreiber:

Gerichtlich aufgelegen vom 23. Aug. bis 21. Sept. 1957
Aarau, den
IM NAMEN DES GEMEINDERATES
Der Gemeindeammann: Der Gemeindeschreiber:

Vom Grossen Rat genehmigt
Aarau, den

Der Staatsschreiber:
Ia Vis Häuing

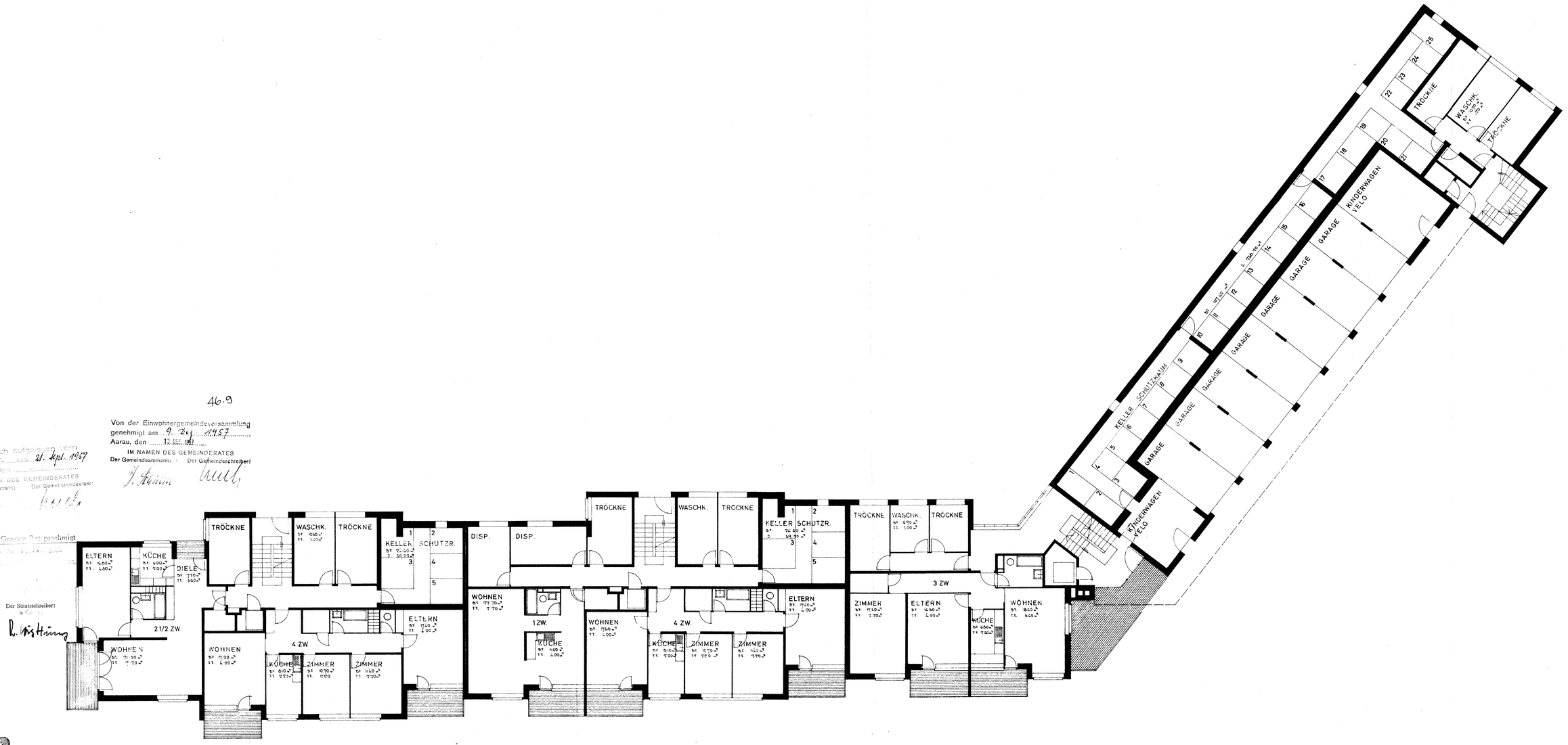

B2

TANNENGUT AARAU

1. UNTERGESCHOSS BLOCK B

7439 A	1:100	29.6.56	Arch. BSA SIA