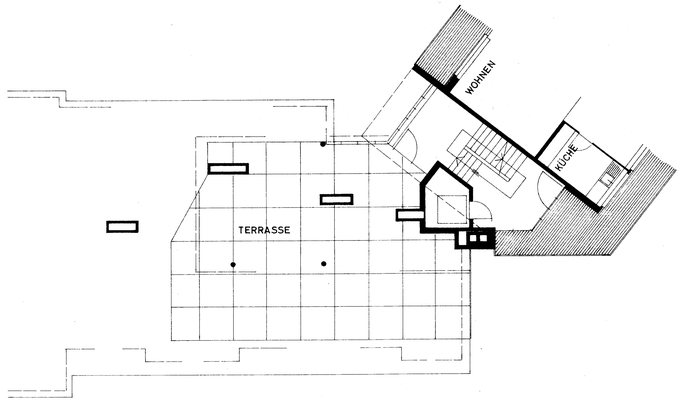

DACHGESCHOSS

NORMALGESCHOSS 46.10

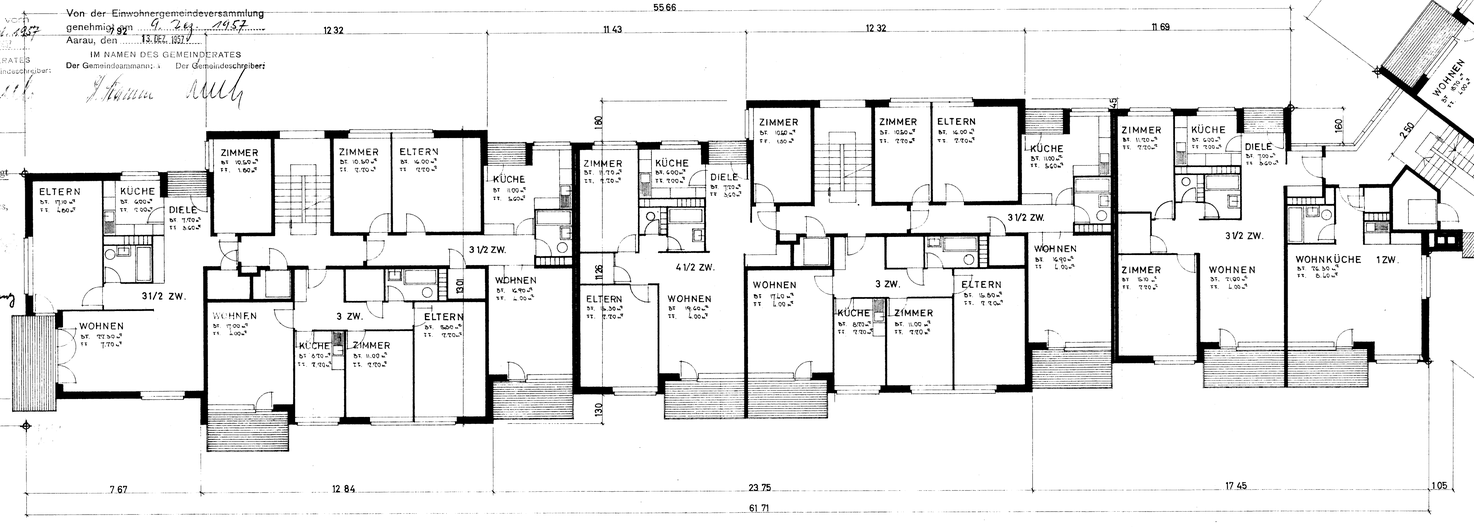

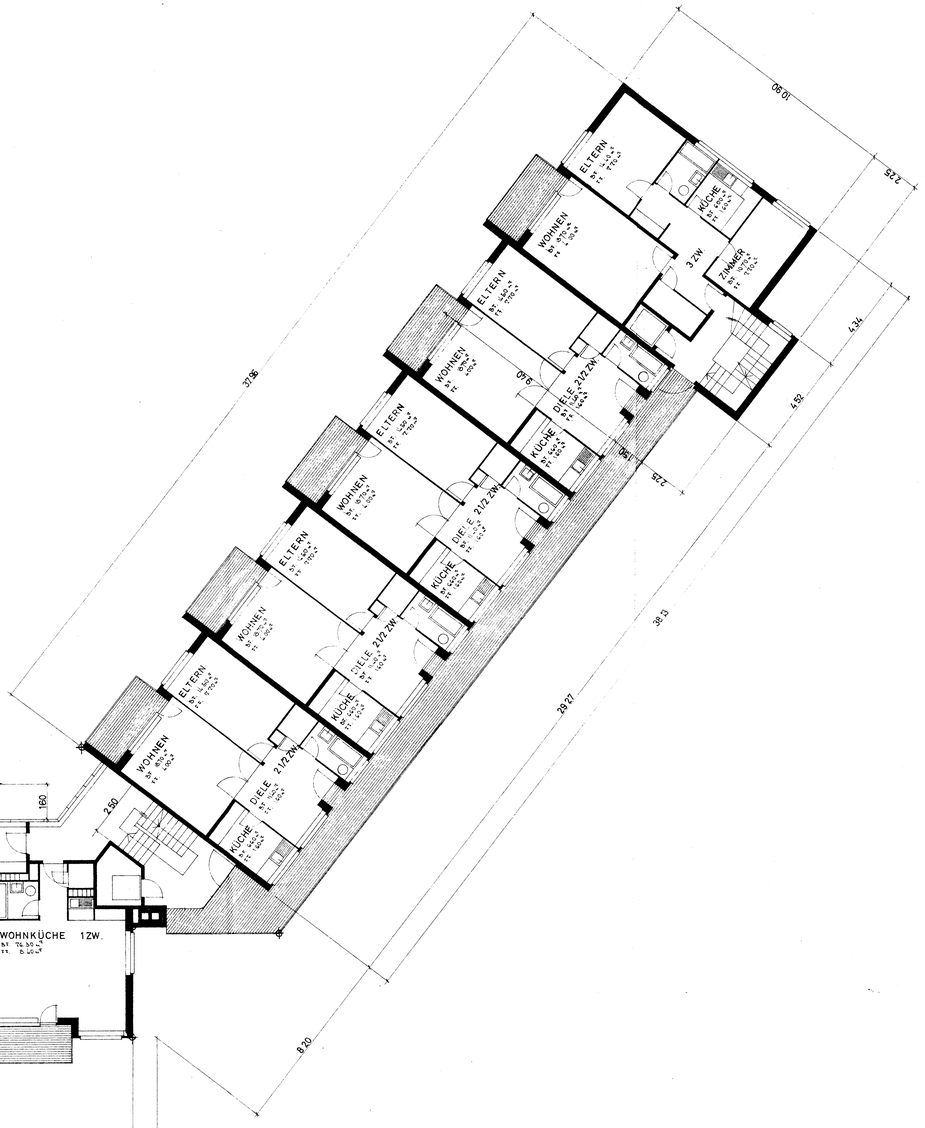

Von der Einwohnergemeindeversammlung genehmigt am 9. Dez. 1957
Aarau, den 13. DEZ. 1957
IM NAMEN DES GEMEINDERATES
Der Gemeindeammann: Der Gemeindeschreiber:

Oeffentlich aufgelegen vom 23. Aug. bis 21. Sept. 1957
Aarau, den
IM NAMEN DES GEMEINDERATES
Der Gemeindeammann: Der Gemeindeschreiber:

Vom Grossen Rat genehmigt
Der Staatsschreiber:

KANTON AARAU GROSSER RAT

B3

TANNENGUT AARAU

NORMAL- UND DACHGESCHOSS BLOCK B

7440 A	1:100	28.8.56